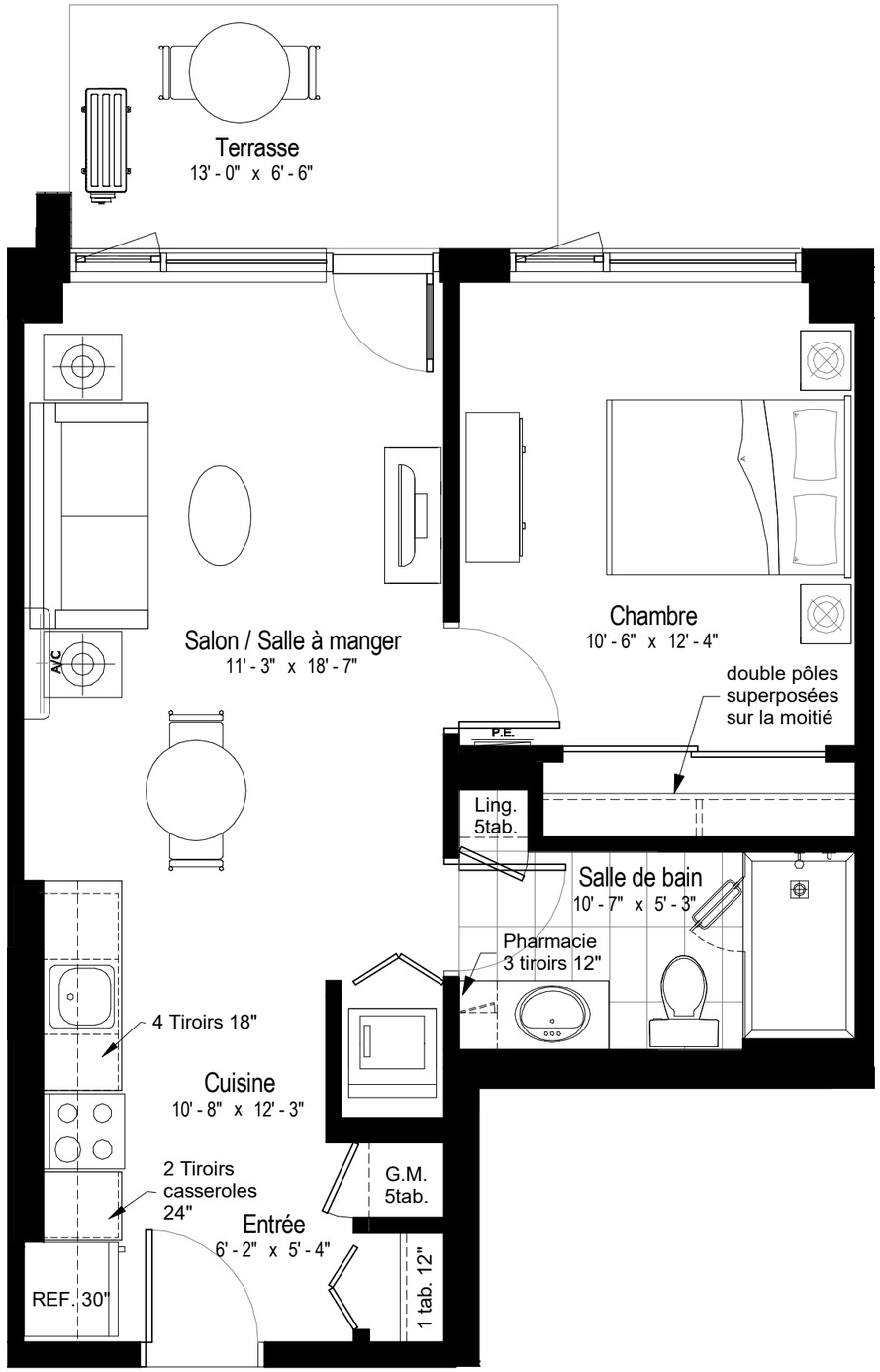

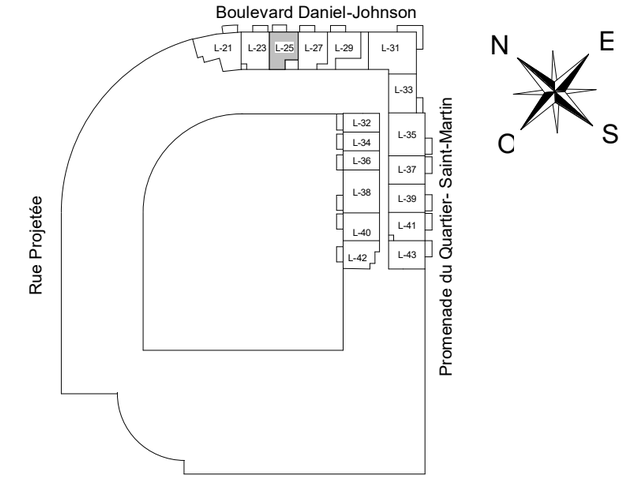

PLAN CLÉ

1 Chambre à coucher (2 1/2)

superficie de l'appartement: 595 pi²
superficie terrasse: 85 pi²
superficie totale: 680 pi²

Appartements

125

En date du: **2018-10-11**

Échelle: **1/4" = 1'-0"**

Les plans, superficies et prix peuvent changer sans préavis. Le développeur se réserve le droit de faire des modifications qu'il juge nécessaires. Les dimensions et superficies indiquées sur ces plans sont à titre indicatif seulement. Les dimensions et superficies telles que construites peuvent varier de celles indiquées. Les superficies indiquées sont calculées incluant les murs extérieurs, 50% des murs mitoyens et 50% des murs des corridors. La superficie de l'arpenteur sera différente. Le mobilier illustré à des fins d'exemple seulement. Le format de céramique indiquée sur le plan est à titre indicatif seulement. Format rectangulaire standard 12'' x 24 '' et type de pose non illustrés.

L-125

gmad

ivvi MC

LEGROUPEMAURICE MD
LES RETRAITÉS NOUS HABITENT